

**Dr. Walter Bollmann  
Dr. Thomas Brückner  
Dr. Ulrich Noss**

Gemeinschaftspraxis  
für Frauenheilkunde  
und Geburtshilfe

Zentrum für  
Reproduktionsmedizin

Tal 11  
80331 München

*Tel.* (089) 24 22 95-0  
*Fax* (089) 24 22 95-60  
info@ivf-bbn.de  
www.ivf-bbn.de



**Dr. Walter Bollmann  
Dr. Thomas Brückner  
Dr. Ulrich Noss**

Gemeinschaftspraxis  
für Frauenheilkunde  
und Geburtshilfe

Zentrum für  
Reproduktionsmedizin  
München

**Jahresbericht  
2010**

## Umbaumaßnahmen 2010

(Neugestaltung Anmeldungs- und OP-Bereich)

Nach den umfangreichen Umbaumaßnahmen 2009 wurden 2010 noch weitere Praxisabschnitte verändert und modernisiert. In einem Umbauprozess von August bis September wurde der OP-Bereich und einer der beiden Anmeldungsbereiche der Praxis (4. Stock), sowie einige Behandlungszimmer völlig neu gestaltet:

1. Der Anmeldungsbereich im 4.Stock erhielt ein völlig neues Gesicht, das Eintrittsambiente im 4. Stock ist jetzt großzügiger.
2. Die Umgestaltung des OP-Bereiches betraf folgende Maßnahmen:
  - Ein drittes Patientenzimmer im Aufwachbereich wurde eingerichtet.
  - Der ganze OP-Bereich bekam durch den Umbau ein moderneres und freundlicheres Ambiente.
  - Die Trennung von Entsorgung (Wäsche, Abfall) von anderen Räumlichkeiten wurde nach den neuesten Leitlinien umgesetzt.

## Ärzteteam und Mitarbeiterinnen 2010

*Ärztliche Leitung* Dr. Walter Bollmann, Dr. Thomas Brückner,  
Dr. Ulrich Noss

*Ärztliche Assistenz* Dr. Isabelle Anders, Dr. Andrea Arzberger,  
Dr. Susanne Loos, Dr. Barbara Wiedemann  
Dr. Daniel Noss, Dr. Robert Ochsenkühn

*Kooperation mit* Professor Dr. Frank-Michael Köhn (Andrologie)  
Dr. Rebekka Leist (Chinesische Medizin)  
Dr. Dr. Claudia Nevinny-Stickel (Humangenetik)

*Narkoseärztinnen* Dr. Karola Faist, Dr. Ruth Schmid-Tannwald  
*Vertretung:* Dr. Ulrike Brandl

### Anmeldung

Heidrun Tinnes  
Sabine Ranz  
Veronika Berrada  
Nicole Cegla  
Tanja Marschner  
Vanessa Deffner  
Petra Kahle

Simone Kramer  
Franziska Köhler  
Zeynep Sare  
Nadine Schreyer  
Nadine Schug  
Lisa Stippel  
Melanine Tonhauser  
Yvonne Trautmann

Sabine Wendt  
Vahide Yildiz  
*Wochenende und  
Aushilfe:* Vanessa  
Beinert  
Paula Hartl  
Maximilian Grab  
Manuela Michl



**Hormonlabor**  
Heidrun Tinnes  
Brigitte Flemmig  
Annette Greger  
Michaela Hartl

**OP**  
Karin Spengler  
Gabriele Beinert  
Verena Frenz  
Vera Fiola-Kruth  
Monika Graser  
Christa Hirt  
Ingrid Steger  
*Wochenende und  
Aushilfe:* Wilma Heiss,  
Petra Leonhard

**Abrechnung**  
Johanna Miller  
Rosi Lang  
Hülya Dora  
Annette Greger  
Marion Hartl

**Zytologie**  
Ursula Totzauer  
Christine Neubert

**IVF-Sekretariat**  
Ilona Baumann  
Denise Finzel  
Evelyn Fleischmann

Petra Jaksch  
Sadiye Keskin

**EDV**  
Gabriele Kampkötter

**IVF-Labor**  
Helena Angermaier  
Edmund Kreuzer  
Ursula Best  
Annemarie Groß  
Birgit Groß  
Helgit Hirsch  
Vanessa Hölzl  
Veronika Huber  
Ingrid Hütter  
Brigitte Matz

**Andrologie**  
Ingrid Hütter  
Uschi Best  
Angela Bethäuser  
Brigitte Flemmig  
Agnes Gerisch-Busch  
Beate Hefner  
Brigitte Matz  
Ilona Moser  
Sandra Oswald

**Serologie**  
Margret Hermanns  
Brigitte Flemmig  
Annette Greger

**Mikrobiologie**  
Tatjana Schneider  
Annette Greger  
Brigitte Recknagel

**Schreibbüro**  
Sonja Blankenagel  
Ingrid Hütter

**QM-Management**  
Heidrun Tinnes  
Ingrid Steger

**Praxis-Management**  
Heidrun Tinnes  
Sabine Ranz

**Raumpflege**  
Premalatha Adler  
Fa. Globus  
Fa. Njoroge

**Erziehungsurlaub**  
Fr. Dr. T. Eberle  
Jutta Neff  
Kerstin Naumann  
Adelheid Bittner

## Tätigkeitsbericht 2010

Kinderwunschgespräche (neu): 1573  
Hysterocontrastsonographien: 163

Zytologien: 9873  
Follikelpunktionen: 1497  
Embryotransfers: (IVF/ICSI, Kryo-ET) 1969

Spermiogramme (Diagnostik, Inseminationen,  
IVF, ICSI): 3244  
Inseminationen: 549  
Kryokonservierungszyklen (PN-Eizellen): 547  
Auftauzyklen (IVF-ICSI): 755  
Kryokonservierungen von Sperma und Tese (Straws): 676

Hormonanalysen insgesamt: 164924  
Serologische Untersuchungen: 34012  
Bakteriologische Untersuchungen: 3388



# Chronologie 2010

## Umbau OP

Umbau Anmeldung 4. Stock (neuer Empfangs- und Wartebereich)

- Januar
- *RecDateAdvance Workshop* (München, Fa. Merck-Serono): I. Hütter, B. Groß
  - *Vitrifikations-Workshop* (MTG, München): E. Kreuzer, H. Angermaier B.Groß, A. Groß
- Februar
- *Praxismanagement-Schulung* (Fa. Merck-Serono, Fr. Büchl): H. Tinnes, S. Ranz
  - *Mitarbeiterschulung* (Fa. Saalfrank): Mitarbeiter der Anmeldung
  - *Andrologiefortbildung* (AGRBM): E. Kreuzer, A. Groß, B. Groß
  - *Kryobiologie, Kryokonservierung, Vitrifikation* (AGRBM): A. Groß
  - *Interne Fortbildung: »Männer«* (Dr. A. Stadler)
- März
- *RecDate Advance Workshop* (Fa. Merck-Serono): G. Kampkötter
  - *Telefon- und Kommunikationstraining* (Fa. Giller Seminare): N. Schug, N. Schreyer, L. Stippel, V. Berada
  - *Endometriose, HIV, Kinderwunsch* (Prof. Küssel, DNra, Düsseldorf): I. Steger
- April
- *Brandschutz-/Evakuierungshelfer* (Fa.Spönla): S. Ranz, L. Stippel
  - *23. Jahrestagung der AGRBM*: H. Angermaier
  - *Interne Fortbildung: Instrumentenpflege* (K. Spengler)
  - *Interne Fortbildung: Befundportal, Bugtracker, Intranet* (H. M. Schwerdel)
- Mai
- *Frühjahrstreffen des BRB*: Dr. U. Noss
  - *Arbeitsschutz und QM im Gesundheitswesen* (Fa. Arnst, Fa. Krauss): P. Kahle, Z. Sare, H. Tinnes
  - *QMB in der Arztpraxis* (Fa. MediatiXX): H. Tinnes
  - *Interne Fortbildung: Alles über IMSI* (E. Kreuzer)
  - *Interne Fortbildung: M1-Feinheiten* (S. Ranz)

- Juni
- *Interne Fortbildung: Stimulationsstrategien/Zukunftsperspektive der Praxis* (Dr. U. Noss)
- Juli
- *Interne Fortbildung: Betriebsarzt, Impfung, Verletzung* (Dr. Hoydem)
- August/
- *Umbau*
- September
- *Unser Zentrum wurde in einer unabhängigen Datenerhebung (Focus, September 2010) zu den Top-Medizinern Deutschlands gezählt.*
- Oktober
- *Umgang mit Patienten im IVF-Zentrum* (Fa. Merck-Serono, Fr. Büchl): L. Stippel
  - *ESHRE Campus* (ESHRE, Lissabon): B. Groß
  - *Kindergynäkologie* (Klinikum Großhadern München): Dr. B. Wiedemann, Dr. I. Anders, Dr. S. Loos
  - *ASRM-Kongress* (Denver): Dr. U. Noss
  - *BGW-Aufbau-Seminar Arbeitssicherheit/Pflege*: P.Kahle, Z. Sare
  - *Interne Fortbildung: Überstimulationssyndrom: Ursache, Diagnostik, Therapie* (Dr. D. Noss)
  - *Wiesn-Besuch der Praxis*
- November
- *Telefon/Empfang das Aushängeschild* (München): S. Ranz, H. Tinnes
  - *XIV. Jahreskongress der deutschen IVF- Zentren 2010* (Klinikum Großhadern, München): Dr. W. Bollmann, Dr. R. Ochsenkühn
  - *Ultraschall-Kongress Travemünde* (Degum): Dr. T. Brückner, Dr. W. Bollmann
  - *BRZ* (München): Dr. W Bollmann, Dr. R. Ochsenkühn
  - *Datenschutz in medizinischen Einrichtungen* (LGA, TÜV Rheinland, München): Dr. A. Arzberger
  - *ESHRE Madrid (GnRh agonist for triggering of final oocyte maturation – time for a paradigm shift)*: Dr. D. Noss
  - *Interne Fortbildung: HaloSperm, Funktionstests* (Dr. R. Ochsenkühn)
- Dezember
- *Fortbildung Bayerischer Frauenärzte* (Oberlech): Dr. Bollmann
  - *Weihnachtsfeier des gesamten Praxisteam*s am 22. 12. 2010 in Schubecks Orlandobar



# Jahresbericht 2010

Mit der detaillierten Jahresstatistik 2010 versuchen wir so exakt und gewissenhaft wie möglich, alle behandlungsrelevanten Resultate unserer Behandlungszyklen mit »künstlicher Befruchtung« zusammenzustellen.

Zur Begriffsbestimmung:

**IVF (In Vitro Fertilisation)** bezeichnet die extrakorporale Befruchtung, bei der Eizellen und Spermien im Reagenzglas »von alleine« verschmelzen.

**ICSI (Intrazytoplasmatische Spermien-Injektion)** bezeichnet die extrakorporale Befruchtung von Eizellen mittels direkter mikroskopischer Übertragung von je einer Spermie in das Innere der Eizelle.

**IVF/ICSI** bezeichnet eine Kombination beider Befruchtungsmethoden: Bei einem Teil der gewonnenen Eizellen wird die Befruchtung mittels IVF versucht, bei einem anderen Teil mittels ICSI. Dies immer dann, wenn durch ICSI eine höchstmögliche Befruchtungssicherheit erreicht werden soll.

**Kryo-Embryotransfer** bezeichnet den Transfer von Embryozellen nach vorhergehendem Auftauen von eingefrorenen (kryokonservierten) befruchteten Eizellen.

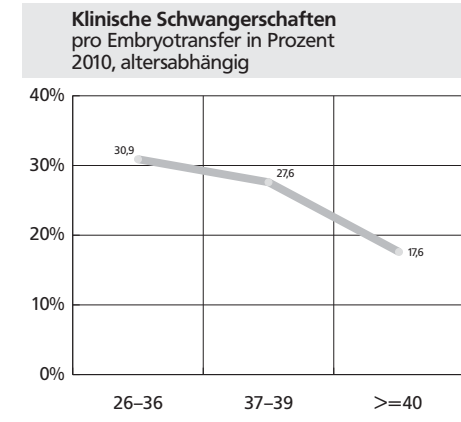
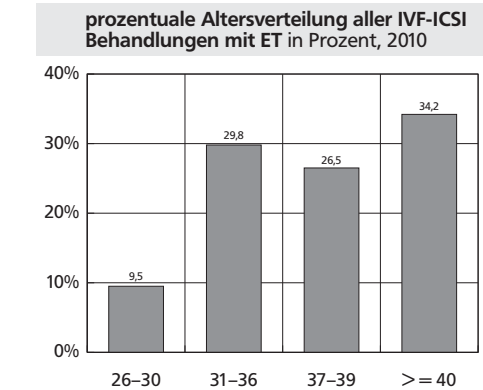
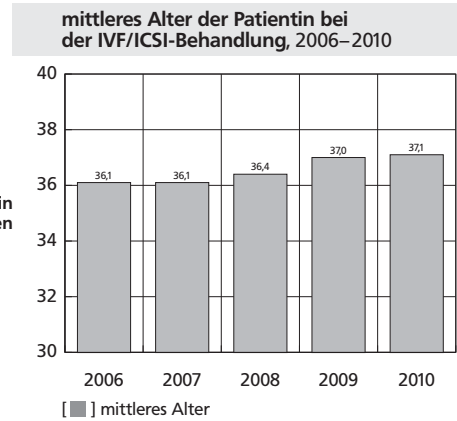
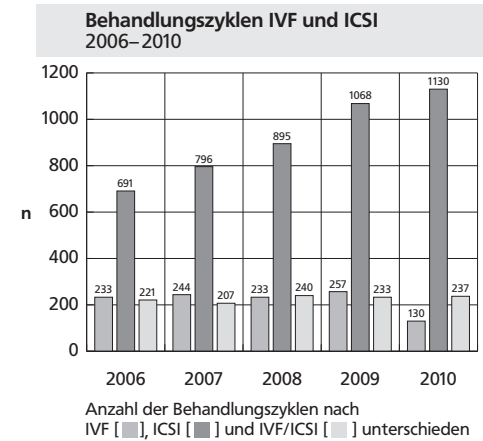
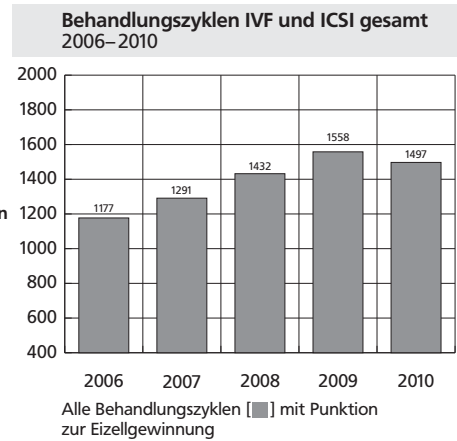

Verwaltung

Frau Adler hält die Praxis sauber

**Anzahl transferierter Embryonen pro Transfer in Prozent, 2006–2010**

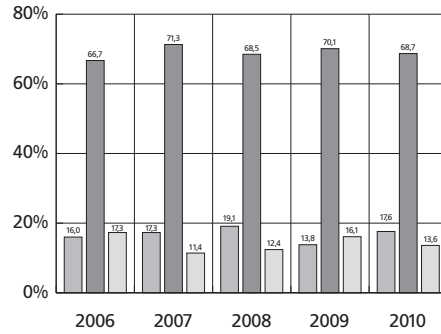

Anteil der Behandlungszyklen mit Transfer von 1 Embryo [1 ET = ], 2 Embryonen [2 ET = , 3 Embryonen [3 ET = ] in Prozent aller Transfers

**Zwillingsschwangerschaft in Prozent aller Schwangerschaften pro Transfer mit 2 (2 ET) oder 3 (3 ET) Embryos, 2006–2010**

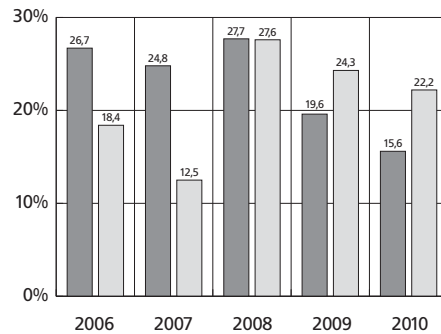

Zwillingsschwangerschaften in Prozent  
 Drillinge: 2006: 3 x Drillinge bei 2 ET  
 2006: 1 x Zwillinge bei 1 ET  
 2007: n = 1  
 2008: 1 x Drillinge nach 2 ET  
 1 x Drillinge nach 3 ET  
 2009: 1 x Vierlinge nach 2 ET  
 [ ] = 2 ET | [ ] = 3 ET  
 (Behandlungszeitraum 2006–2010)

**Anzahl Zyklen mit Kryokonservierung, 2006–2010**

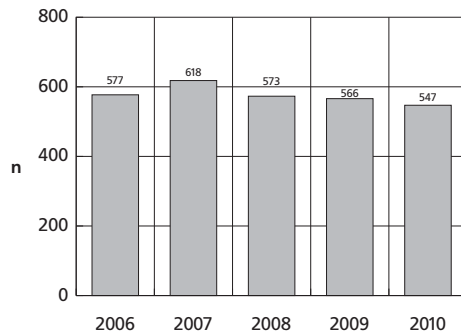

Behandlungszyklen von IVF und ICSI, in denen eine Kryokonservierung von Vorkerneizellen durchgeführt wurde [ ] Zyklen mit Kryokonservierung

**Behandlungszyklen Kryo-Embryotransfer, 2006–2010**

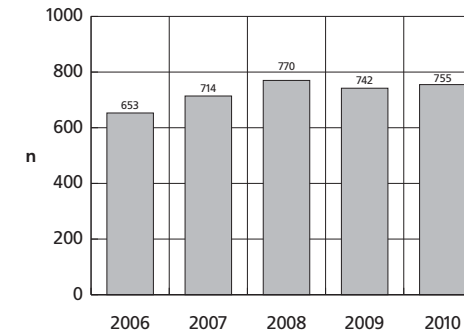

Anzahl der Behandlungszyklen nach Auftauen von kryokonservierten Vorkerneizellen und Embryotransfer [ ] Kryo-ET

**Klinische Schwangerschaften pro Blastozystentransfer, in Prozent, IVF, ICSI, 2010, altersabhängig**

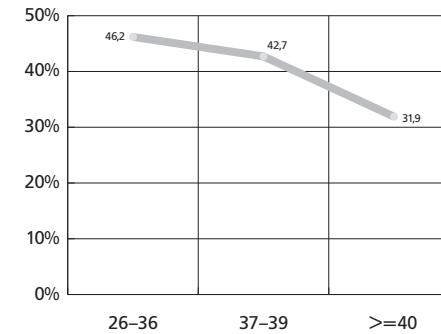

[ ] klinische Schwangerschaften in Prozent bezogen auf Blastozysten-transfer

**Klinische Schwangerschaften pro Blastozystentransfer, in Prozent, Kryotransfer, 2010, altersabhängig**

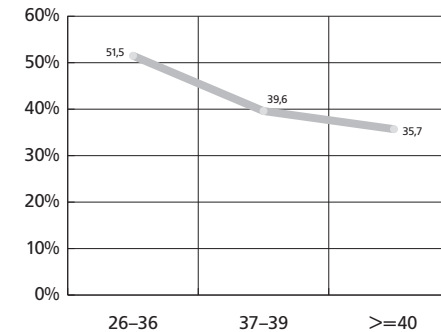

[ ] klinische Schwangerschaften in Prozent bezogen auf Blastozysten-transfer