

**Dr. Walter Bollmann
Dr. Thomas Brückner
Dr. Ulrich Noss**

Gemeinschaftspraxis
für Frauenheilkunde
und Geburtshilfe

Zentrum für
Reproduktionsmedizin

Tal 11
80331 München

Tel. (089) 24 22 95-0
Fax (089) 24 22 95-60
info@ivf-bbn.de
www.ivf-bbn.de



**Dr. Walter Bollmann
Dr. Thomas Brückner
Dr. Ulrich Noss**

Gemeinschaftspraxis
für Frauenheilkunde
und Geburtshilfe

Zentrum für
Reproduktionsmedizin
München

**Jahresbericht
2011**

Ärzteteam und Mitarbeiterinnen 2011

- Ärztliche Leitung* Dr. Walter Bollmann, Dr. Thomas Brückner,
Dr. Ulrich Noss
- Ärztliche Assistenz* Dr. Isabelle Anders, Dr. Andrea Arzberger,
Dr. Titania Eberle, Dr. Susanne Loos,
Dr. Barbara Wiedemann, Dr. Daniel Noss,
Dr. Robert Ochsenkühn
- Kooperation mit* Professor Dr. Frank-Michael Köhn (Andrologie)
Dr. Rebekka Leist (Chinesische Medizin)
Dr. Dr. Claudia Nevinny-Stickel (Humangenetik)
- Narkoseärztinnen* Dr. Karola Faist, Dr. Ruth Schmid-Tannwald
Vertretung: Dr. Ulrike Brandl

Anmeldung

Heidrun Tinnes
Veronika Berrada
Shirin Eckelt
Corinna Hausinger
Petra Kahle
Simone Kramer
Franziska Köhler
Tanja Marschner

Zeynep Sare
Nadine Schreyer
Nadine Schug
Lisa Stippel
Melanine Tonhauser
Sabine Wendt
Manuela Wildmann
Vahide Yildiz
Wochenende und

Aushilfe: Sevgi Uzun,
Michl Manuela,
Yvonne Trautmann

Hormonlabor
Heidrun Tinnes
Brigitte Flemmig
Annette Greger
Michaela Hartl



Ärztliche Leitung

Ärztinnen

Ärzte

Anmeldung

OP

Karin Spengler
Gabriele Beinert
Annett Kovac
Vera Fiola-Kruth
Monika Graser
Christa Hirt
Ingrid Steger
*Wochenende und
Aushilfe:* Wilma Heiss,
Petra Leonhard

Abrechnung

Johanna Miller
Rosi Lang
Marion Hartl
Annette Greger
Hülya Dora

Zytologie

Ursula Totzauer
Cornelia Neubert

IVF-Sekretariat

Petra Jaksch
Denise Finzel
Sadiye Keskin
Nicole Reisach
Andrea Weber

EDV

Gabriele Kampkötter

IVF-Labor

Dipl.-Biol. Edmund
Kreuzer
Dipl.-Biol. Birgit Groß
Annemarie Groß
Vanessa Hölzl
Veronika Huber
Dipl.-Biol., MSc. Sevil
Kiratli
Dipl.-Biol. Jens Nagel

Andrologie und Eizellplatz

Ingrid Hütter
Uschi Best
Angela Bethäuser
Agnes Gerisch-Busch
Daniela Cejnar
Brigitte Flemmig
Beate Hefner
Helgit Hirsch
Brigitte Matz
Ilona Moser

Serologie

Margret Hermanns
Brigitte Flemmig
Annette Greger

Mikrobiologie

Tatjana Schneider
Annette Greger
Brigitte Recknagel

Schreibbüro

Petra Maser
Ingrid Hütter

Qualitätssicherung und Statistik

Dr. A. Arzberger
Ilona Baumann
Kerstin Naumann

QM-Management

Heidrun Tinnes
Ingrid Steger

Praxis-Management

Heidrun Tinnes

Raumpflege

Premalatha Adler
Fa. Globus
Fa. Njoroge

Erziehungsurlaub

Sabine Ranz
Adelheid Bittner
Sandra Müller

Tätigkeitsbericht

	2010	2011
Kinderwunschgespräche (neu)	1573	1667
Hysterocontrastsonographien	163	237
Zytologien	9873	10875
Follikelpunktionen	1497	1744
Embryotransfers: (IVF, ICSI, Kryo-ET)	1969	2317
Spermiogramme (diagnostische, Inseminationen, Aufbereitung für ART)	3244	3852
Inseminationen	549	566
Kryokonservierungszyklen (PN-Eizellen)	547	698
Auftauzyklen (IVF, ICSI)	755	1012
Kryokonservierungen in straws (Sperma, TESE)	676	429
Hormonanalysen insgesamt	164 924	197 778
Serologische Untersuchungen	34012	38210
Bakteriologische Untersuchungen	3388	4151



Chronologie 2011

- Januar • Interne Fortbildung: *ISO/QM-Schulung für neue Mitarbeiter* (H. Tinnes)
- Februar • Interne Fortbildung: *Hygieneeinführung für neue Mitarbeiter* (K. Spengler)
- März • *Gyn. Endokrinologie* (München): Dr. W. Bollmann
• »*Büchl-Schulung*« für neue Mitarbeiter (Fa. MerckSerono): N. Schreyer, L. Stipl, M. Tonhauser
- April • *Workshop »COS« neue Therapieansätze* (Dr. B. Lesoine, Dr. U. Noss): Gynäkologen (BRB)
• *22. Arbeitstagung klin. Zytologie* (CH-FlimsWaldhaus): Dr. W. Bollmann
• *Serono Symposium* (Taormina, MerckSerono): Drs. U. und D. Noss
• *ESHRE Campus Symposium* (Salzburg): B. Groß
• *KV-Statistiken richtig lesen/reagieren* (KVB): J. Miller, R. Lang
• *21. Reg. Arbeitstreffen d. AGRBM* (München): E. Kreuzer
- Mai • *QM* (Fa. Siemens, München): H. Tinnes, B. Flemmig
• *BRB-Meeting* (BRB): Dr. U. Noss
• *Tagung von BGGF u. OEGGG* (OEGGG Erlangen): Dr. D. Noss
• Interne Fortbildung: *Labor Martinsried/Immunologie* (Dr. D. Noss)
- Juni • *ESHRE* (Stockholm): Dr. W. Bollmann, Dr. U. Noss, Dr. D. Noss, Dr. R. Ochsenkühn
• *24. Statusseminar Reprod. Rechte* (BRB, Martinsried): Dr. D. Noss, Dr. R. Ochsenkühn, I. Steger
- Juli • *Schulung Immunologie* (Kopenhagen): Dr. U. Noss, Dr. R. Ochsenkühn
• *Hepatitis-Diagnostik* (Fa. Roche): A. Greger, B. Flemmig
• *Brandschutz und Evakuierung* (Fa. Spönl, München)
- August • *RecDate Schulung* (Fa. MerckSerono, Fa. Critex): Dr. A. Arzberger, G. Kampkötter, I. Baumann, I. Hütter
- September • *Forum Fertilität* (MSD München): Dr. W. Bollmann
• *Praxismanagement-Seminar* (MerckSerono): H. Tinnes
• Interne Fortbildung: *Arbeitssicherheit* (Hr. Spönl)
• *Arbeitsausschusssitzung* (Hr. Spönl): Dr. Th. Brückner, Z. Sare, P. Kahle, H. Tinnes
- Oktober • *Rezertifizierung nach DIN EN ISO 9001: 2008*
• Interne Fortbildung: *QM/ISO-Schulung* (H. Tinnes)
• Interne Fortbildung: *PID* (Dipl.-Biol. B. Groß)
• *ASRM* (Orlando, USA): Dr. U. Noss
• *Kongress Vitrolife* (Göteborg, Schweden): Dr. U. Noss
- November • *Ultraschallkongress* (Travemünde): Dr. W. Bollmann, Dr. Th. Brückner
- Dezember • *Fortbildung Bayerischer Frauenärzte* (Oberlech): Dr. W. Bollmann
• *Weihnachtsfeier der gesamten Praxis im Weinhaus »Neuner«*



Jahresbericht 2011

Mit der detaillierten Jahresstatistik 2011 versuchen wir so exakt und gewissenhaft wie möglich, alle behandlungsrelevanten Resultate unserer Behandlungszyklen mit »künstlicher Befruchtung« zusammenzustellen.

Zur Begriffsbestimmung:

IVF (In Vitro Fertilisation) bezeichnet die extrakorporale Befruchtung, bei der Eizellen und Spermien im Reagenzglas »von alleine« verschmelzen.

ICSI (Intrazytoplasmatische Spermien-Injektion) bezeichnet die extrakorporale Befruchtung von Eizellen mittels direkter mikroskopischer Übertragung von je einer Spermie in das Innere der Eizelle.

IVF/ICSI bezeichnet eine Kombination beider Befruchtungsmethoden: Bei einem Teil der gewonnenen Eizellen wird die Befruchtung mittels IVF versucht, bei einem anderen Teil mittels ICSI. Dies immer dann, wenn durch ICSI eine höchstmögliche Befruchtungssicherheit erreicht werden soll.

Kryo-Embryotransfer bezeichnet den Transfer von Embryozellen nach vorhergehendem Auftauen von eingefrorenen (kryokonservierten) befruchteten Eizellen.

Anzahl der Behandlungszyklen IVF und ICSI, 2007–2011

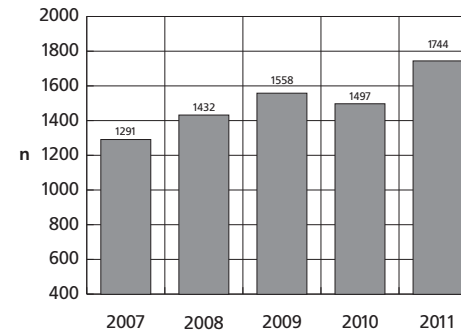

Anzahl der Behandlungszyklen IVF und ICSI, 2007–2011

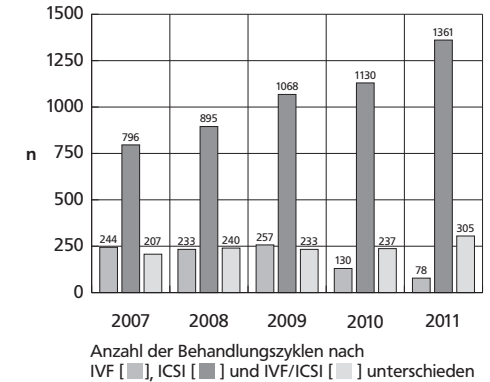

mittleres Alter der Patientin bei IVF/ICSI 2007–2011

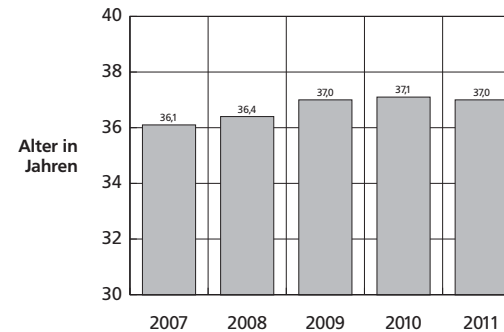

Altersverteilung aller Transferzyklen (ET) bei IVF-ICSI in Prozent, 2011

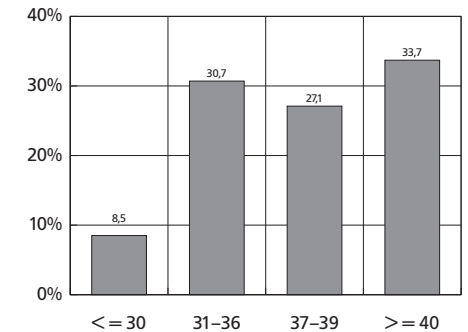

Verwaltung

Frau Adler hält die Praxis sauber

Anzahl transferierter Embryonen pro Transfer in Prozent, 2007–2011

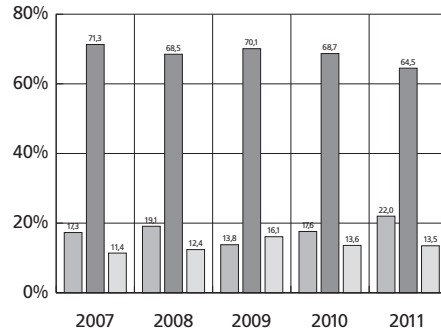

Anteil der Behandlungszyklen mit Transfer von 1 Embryo [1 ET =], 2 Embryonen [2 ET =], 3 Embryonen [3 ET =] in Prozent aller Transfers

Zwillingsschwangerschaft in Prozent aller Schwangerschaften pro Transfer mit 2 (2 ET) oder 3 (3 ET) Embryos, 2007–2011

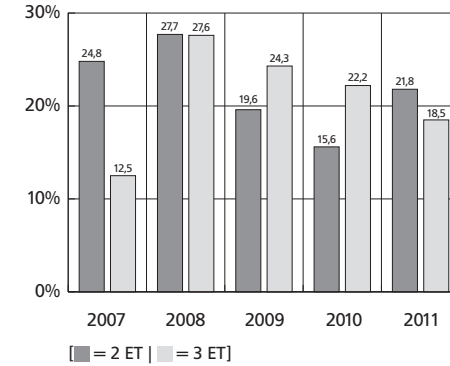

■ = 2 ET | ■ = 3 ET

Behandlungszyklen Kryo-Embryotransfer, 2007–2011

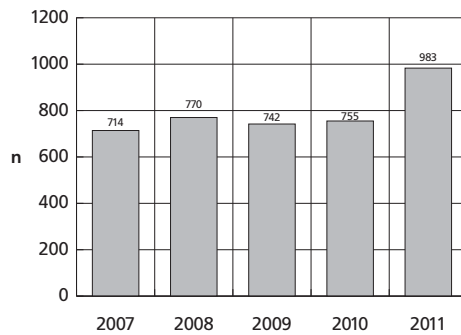

Schwangerschaften pro Embryotransfer (2 ET), in Prozent, IVF, ICSI 2011, altersabhängig

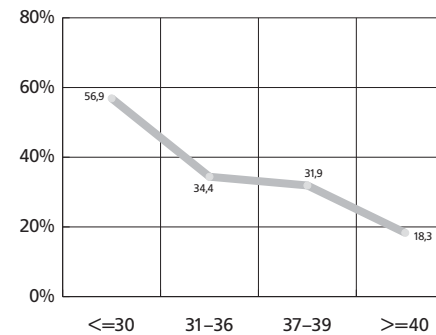

Schwangerschaften pro Blastozysten-transfer (2 ET), in Prozent, IVF, ICSI 2011, altersabhängig

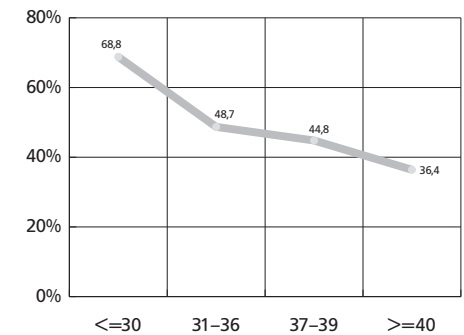

Anzahl Zyklen mit Kryokonservierung von Vornkerneizellen, 2007–2011

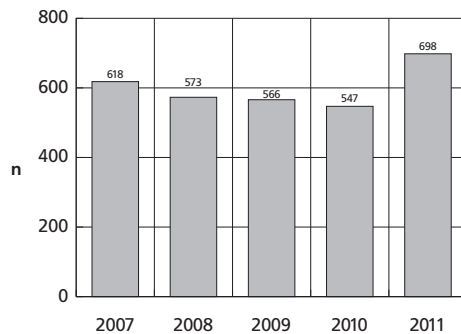

Schwangerschaften pro Embryotransfer (2 ET) in Prozent, Kryotransfer 2011, altersabhängig

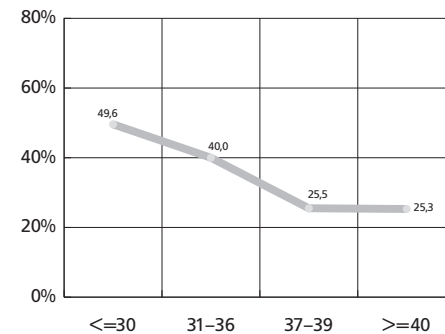

Schwangerschaften pro Blastozysten-transfer (2 ET), in Prozent, Kryotransfer 2011, altersabhängig

